

ØVRE SPANT (MELLOMSPANT)
PLASSERT MIDT MELLOM ALLE NEDRE SPANT
(IKKE UNDER POOPDEKK)

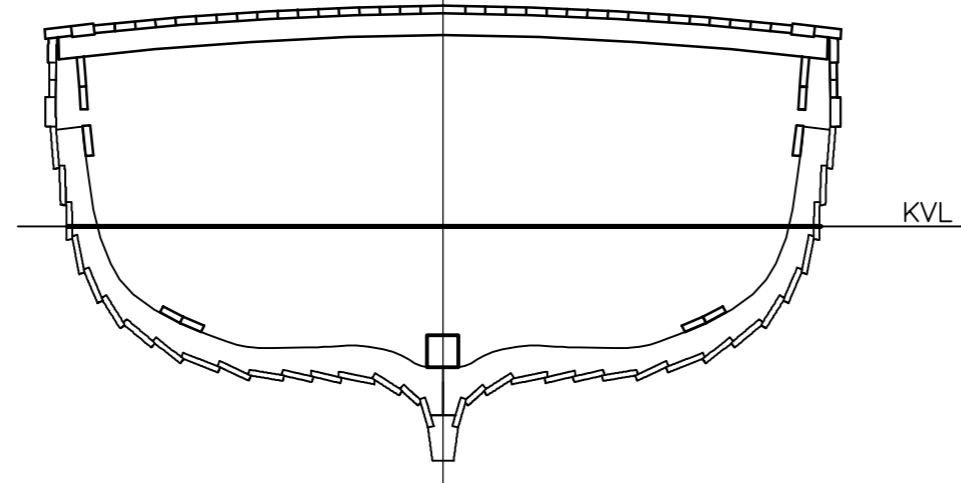

NEDRE SPANT

(SPANT UNDER POOPDEKK GÅR HELT OPP TIL DEKKSBJELKEN)

DEL:	DIMENSJONER, mm:
Spantavstand:	420 – 520
Bjelkebukt:	B/32
Forstevn:	b=70–240, t=240
Akterstevn:	b=60–200, t=260
Spant, øvre:	bxt=125x125
Spant, nedre:	b=150, t=125
Dekksbjelker:	145x145
Kraveller:	145x145
Bjelkevei, øvre:	45x200
Bjelkevei, nedre:	45x150
Øvre Livholdt (110 under bjelkevei):	50x200
Nedre Livholdt, øvre:	45x150
Nedre Livholdt, nedre (i slaget):	45x150
Kjølsvin:	b205xh210
Kollisjonsskott:	t=37
Andre skott bidrar ikke i skipsstyrke og er ikke medtatt her.	
3 Bordgangeri kjø:	t=40
6 Bordganger fra kjø til slag:	t=37
3 Bordganger i slag:	t=40
4 Øvre klinkede bordganger:	t=37
Øverste slettbygde bordgang:	t=55
Midre slettbygde bordgang:	t=45
Nederste slettbygde bordgang:	t=70
Vaterbord:	t=65
Drevstopper:	t=75
Dekksplanker:	t=50
Lukekarmer, høyde:	380
Lukekarmer:	t=50
Hovedlukedeksler:	t=60
Forluke:	t=40
Dekksknør:	t=110

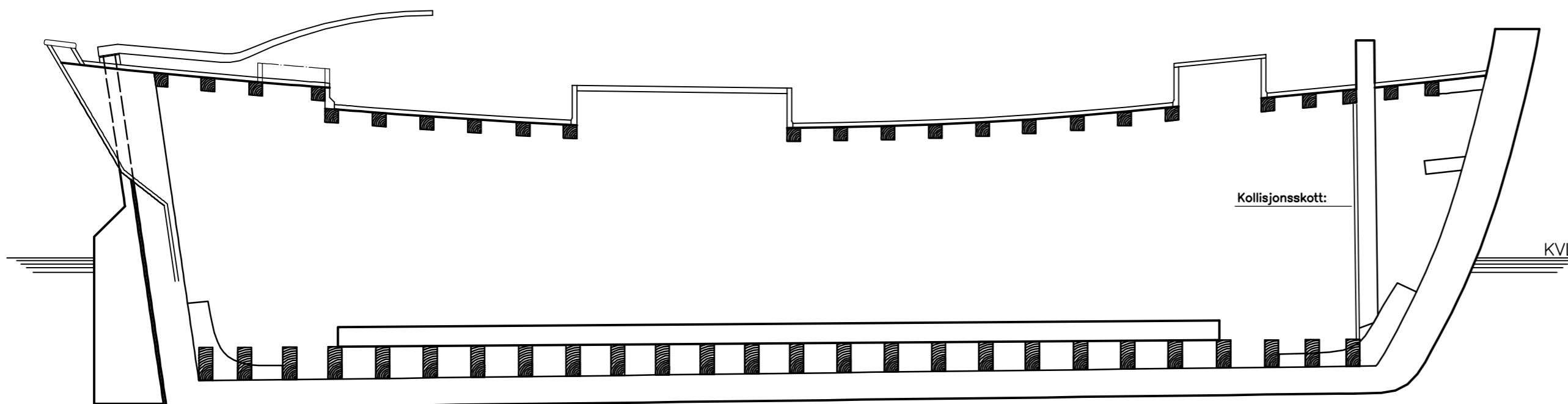

PROFIL (SNITT I SENTER)

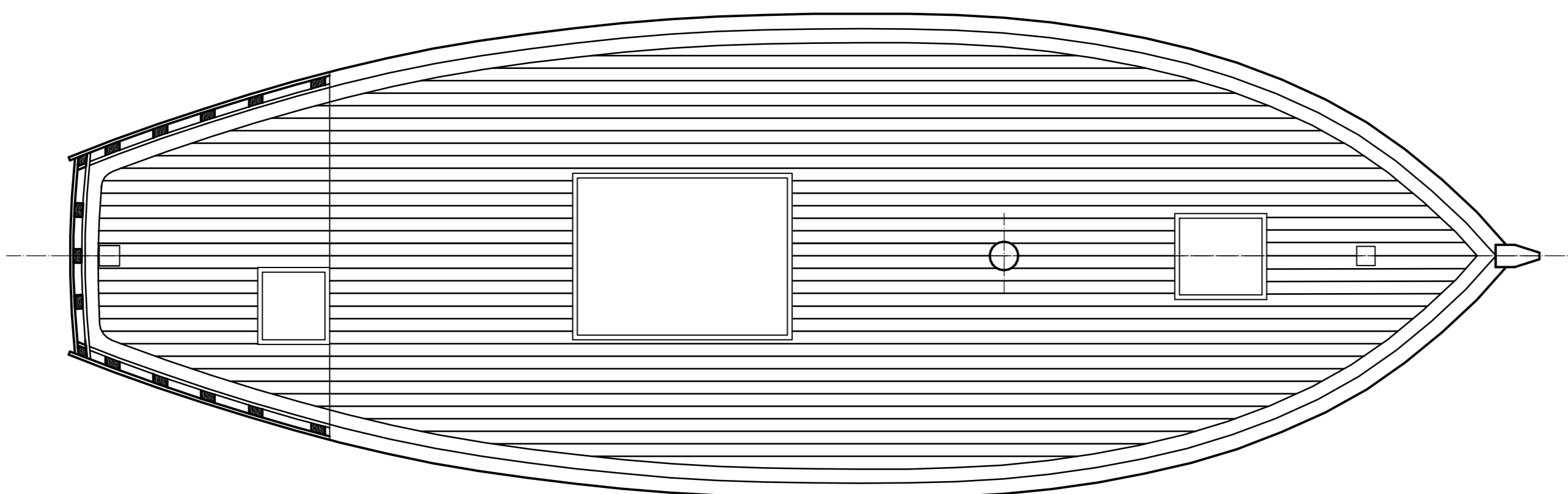

DEKK

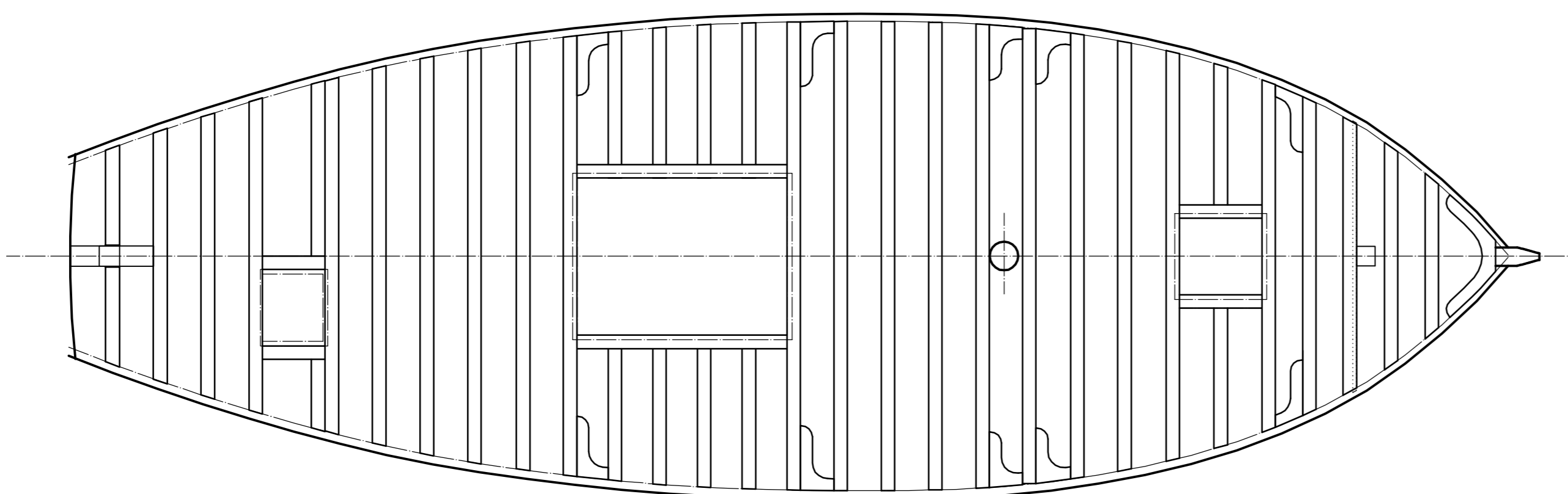

DEKKSBJELKER

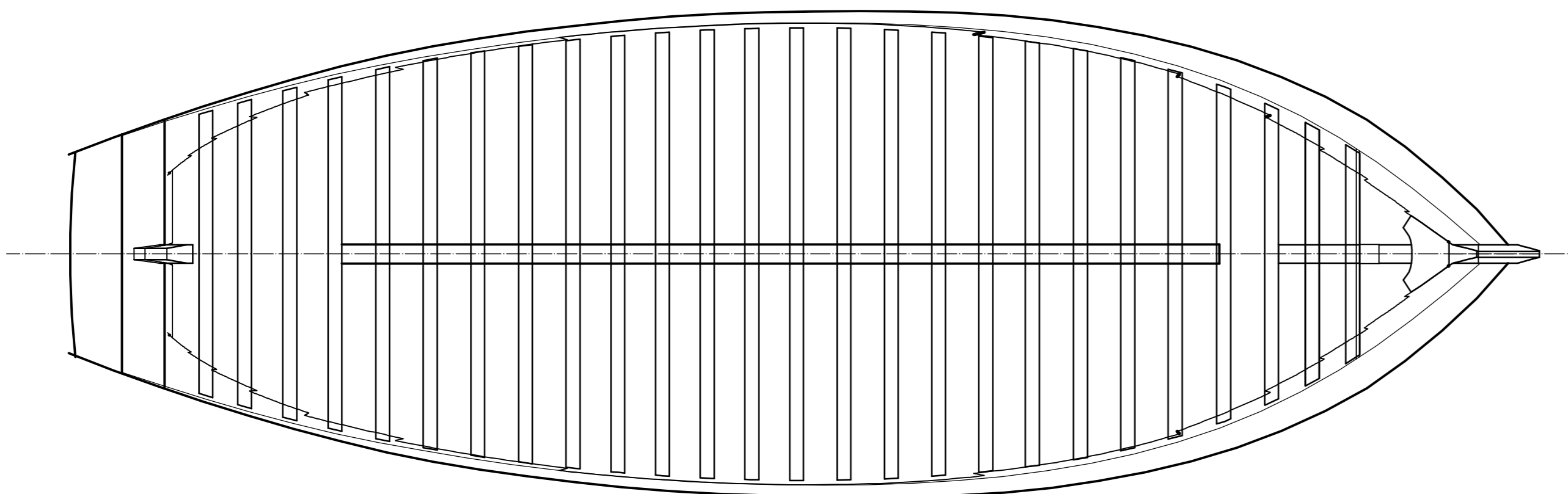

UNDER DEKK
(KOLLISJONSSKOTT, SPANT/BUNNSTOKKER OG KJØLSVIN)

HOVEDDIMENSJONER:

Loa: 16,05m
B på Hud: 5,28m
Dybde i riss: 2,56m
Dypgang: 1,63m
Depl.: 43,4 tonn

Rev.	Date	Description	HOI	Aid.	RBM
27.04.10		Issued for DC			
The information contained in this drawing is only to be used for the project/ vessel it has been agreed for. Any unauthorised reproduction for other projects/ vessels or third parties is prohibited unless specifically agreed with Noble Denton					
EMIGRANTSKIPET RESTAURATION KLASSETEGNING			 Noble Denton Brevik AS P.O. Box 25, 3950 Brevik, Norway Phone: +47 35 51 71 00, Fax: +47 35 51 71 01 www.nobledenton.com		
Form:	Scale:	Doc. Owner:	Register Date:	Document number:	Originator Disc: Doc type System Seq. no. Sheet no. Revision:
A1	1:50	A111	14 04 10	40934	HOI - - - 100d-006 - 0